

## C'est quoi la fiche “patient remarquable” ?

La fiche “patient remarquable” est utile :

- Si j'ai un handicap et des difficultés pour me soigner.
- Si j'ai une maladie très compliquée.



© SantéBD

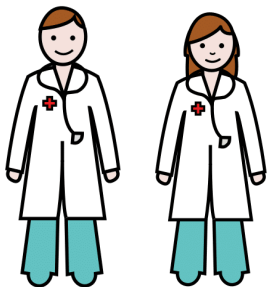

- La fiche “patient remarquable” aide les médecins :
- à mieux me comprendre
  - à mieux s'occuper de moi



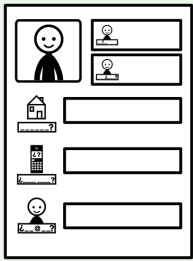

## Comment la fiche “patient remarquable” est utilisée ?



Quand j’ai besoin de soins très urgents  
la personne qui est avec moi appelle le 15.

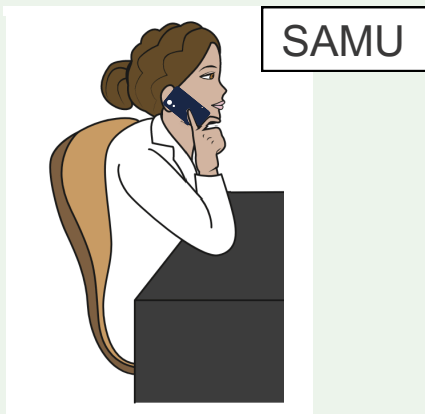

Ce sont les médecins du SAMU qui répondent  
au téléphone.



Les médecins du SAMU  
lisent ma fiche “patient remarquable”.

Les médecins du SAMU  
disent ce que je dois faire.

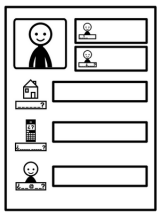

## Comment je remplis la fiche “patient remarquable” ?

Je remplis la fiche “patient remarquable” avec l’aide de :



- ma famille



- une personne qui me connaît bien

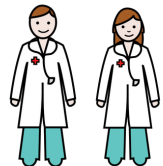

- mon médecin



La personne qui m’aide  
remplit la fiche sur un ordinateur.



Je dois dire si je suis d’accord  
avec ce qui est écrit sur la fiche.

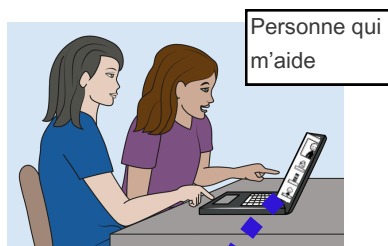

La personne qui m’aide  
envoie la fiche par internet au SAMU.

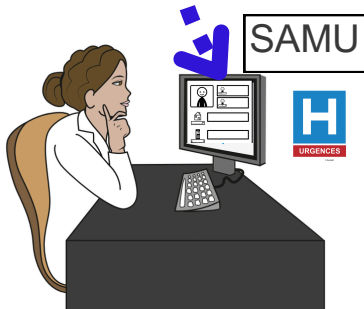

Le SAMU est le service d’aide médicale urgente.